

FICHA DE INVENTARIO Y VALORACIÓN DE BIENES CULTURALES INMUEBLES

USO EXCLUSIVO DEL MINISTERIO DE CULTURA		INMUEBLE No	MZ	023
Código Nacional		Hoja 1	PR	014

1. DENOMINACIÓN

1.1. Nombre del Bien	KR 4 ESTE 8 47	1.2. Otros nombres	N.A.
1.3. Pertenece a valoración colectiva	No	1.4. Nombre	N.A.

2. CLASIFICACIÓN TIPOLÓGICA

2.1. Grupo Patrimonial	Material	2.2. Subgrupo Patrimonial	Inmueble
2.3. Grupo	Arquitectónico	2.4. Subgrupo	Arquitectura habitacional
2.5. Categoría	Vivienda urbana	2.6. Subcategoría	Vivienda unifamiliar

3. LOCALIZACIÓN

3.1. Departamento	Bogotá	3.2. Municipio	Bogotá D.C.
3.3. Nomenclatura	KR 4 ESTE 8 47	3.4. Nomenclatura antigua	N.A.
3.5. Barrio	San Francisco Rural	3.6. Código Barrio	003215
3.7. Dentro de sector urbano histórico	Si	3.8. Nombre sector urbano	Sector Urbano Antiguo
3.9. No. de manzana	023	3.10. No. de predio	014
3.11. CHIP	AAA0144PTLF	3.12. Localidad	Candelaria
3.13. Dentro de perímetro urbano	Si	3.14. UPZ	94
3.15. Nombre UPZ	Candelaria		

4. CARACTERÍSTICAS FÍSICAS DEL INMUEBLE

4.1. Características del predio		Área del predio (m2)	220.1
Frente (ml)	12.9	Área ocupada (m2)	201.9
Fondo (ml)	21.5	Área libre (m2)	18.2
4.2. Características edificación			
	1	2	3
Número de pisos	X		más pisos
Uso por piso	Residencial	N.A.	N.A.

5. INFORMACIÓN CATASTRAL

5.1. Cédula catastral	8 4E 3	5.2. Matrícula inmobiliaria	050C00333356
5.3. Clase de predio	No PH	5.4. Destino económico	Residencial
5.5. Tipo de propiedad	Particular	5.6. Avaluo Catastral	79279000
5.7. Valor referencia terreno m2	\$ 306,359		

6. NORMATIVIDAD VIGENTE

6.1. POT-PBOT-EOT	POT	6.2. Enlace documento	http://www.alcaldiabogota.gov.co/sisjur/normas/Norma1.jsp?i=3769
6.3. Reglamentación	Decretos 469 de 2003 y 492 de 2007		
6.4. Declaratoria BIC (si/no)	Si	6.5. Ambito declaratoria	Distrital
6.6. Acto admin que declara	Decreto 678 de 1994	6.7. Nivel de Intervención	N2-T1-G1
6.8. Aplicable a	N.A.		

7. OBSERVACIONES

No se permitió el acceso al predio

8. LOCALIZACIÓN



9. FOTOGRAFÍA DEL INMUEBLE



Fuente: Equipo Fotografía PEMP Patrimonio Inmueble

10. FOTOGRAFÍA DEL CONTEXTO



11. FOTOGRAFÍA ANTIGUA

NO DOCUMENTADO

Fuente: Equipo Fotografía PEMP Patrimonio Inmueble Fuente: No documentado

	Diligenció:	PEMP Patrimonio Inmueble	Código de identificación	Hoja 1
	Fecha:	2016-2017		
	Revisó:	PEMP Patrimonio Inmueble	003215023014	de 5
	Fecha:	2018		

FICHA DE INVENTARIO Y VALORACIÓN DE BIENES CULTURALES INMUEBLES

USO EXCLUSIVO DEL MINISTERIO DE CULTURA		INMUEBLE No	MZ	023
Código Nacional		Hoja 2	PR	014

12. ORIGEN			
12.1. Fecha	No documentado	12.2. Siglo	XIX
12.3. Momento histórico	Finales	12.4. Periodo histórico	Republicano
12.5. Diseñador (es)	No documentado	12.6. Constructor (es)	No documentado
12.7. Fundador (es)	No documentado	12.8. Filiación	No documentado
12.9. Influencia	No documentado	12.10. Uso original	Residencial

13. OCUPACIÓN ACTUAL						
	Propiedad	Admin	Arriendo	Comodato	Tenencia	Posesión
Ocupación actual						
Observaciones	Ocupación no documentada					
	PROPIETARIO			OCUPANTE		
13.1. Nombre/ Razón social	Blanca Cecilia Suarez de Solorzano			No documentado		
13.2. Tipo de documento	Cédula de ciudadanía			No documentado		
13.3. Número documento	20200534			No documentado		
13.4. Dirección	No documentado			No documentado		
13.5. Departamento	No documentado			No documentado		
13.6. Municipio	No documentado			No documentado		
13.7. Teléfono	No documentado			No documentado		
13.8. Correo electrónico	No documentado			No documentado		

14. DESCRIPCIÓN	
<p>Inmueble de un piso emplazado en un predio esquinero irregular cuyas dimensiones son: frente de 12.90 m y 21.50 m de fondo logrando una proporción de 1 a 1.66. La ocupación del predio se realiza a través de un volumen de patio lateral central sobre el costado occidente. Según la revisión de planos de archivo del IDPC, se ingresa por ambos costados: por el norte directamente a una dependencia y por el oriente a través de un pasillo central; los espacios se organizan alrededor del patio lateral, los cuales consisten en 5 dependencias. Las fachadas continúan con el paramento en ambos costados y presenta una esquina curva: se componen de un zócalo de pañete y pintura, un vano acceso central y 2 vanos de ventanas sobre el costado norte; y 3 vanos de ventanas y un vano de acceso sobre el costado oriental, todos estos vanos son rectangulares y poseen un marco de revoque y pintura unido al zócalo. El conjunto remata la sucesión de 2 cornisas y alero de caja. Su cubierta es a 2 aguas en teja de barro.</p>	
15. OBSERVACIONES	
<p>Los períodos corresponden a la clasificación propuesta por el Manual de inventario Inmueble expedido por el Ministerio de cultura. Las épocas y siglos identificados en las fichas son aproximados, clasificados de acuerdo con sus características del lenguaje arquitectónico, estructura y materiales correspondientes. No obedecen a un estudio exhaustivo de cada inmueble, su precisión será realizada por el estudio histórico que se exija en la presentación de requisitos para su intervención.</p>	

16. FOTOGRAFÍAS INTERIORES	
<p>NO DOCUMENTADO</p>	
Fuente:	No documentado

17. RESEÑA HISTÓRICA	
<p>Inmueble correspondiente al periodo Republicano construido a finales del siglo XIX. Es propiedad de Blanca Cecilia Suárez de Solórzano. Destinado para uso residencial, actualmente mantiene este uso. No se conoce su diseñador o constructor. Se ubica en el barrio San Francisco Rural, colindante con el barrio Egipto y emplazado en uno de los cerros más altos, mirador importante mencionado en las crónicas de A. de Humboldt. San Francisco Rural alberga la Plaza de Egipto o Plaza del General Maza, un espacio de celebración tradicional del Día de Reyes, antiguo mercado y antesala de la Iglesia de Nuestra Señora de Egipto, declarada monumento nacional en 1975. Este barrio hace parte de la periferia oriental de la ciudad y es allí donde pasaba el río Manzanares. Según las fotografías aéreas de 1936, 1953 y 1976, la ocupación del predio no tuvo modificaciones. No se conocen solicitudes de intervención ni antecedentes de archivo.</p>	

	Diligenció:	PEMP Patrimonio Inmueble	Código de identificación	Hoja 2
	Fecha:	2018		
	Revisó:	PEMP Patrimonio Inmueble	003215023014	de 5
	Fecha:	2018		

18. PLANIMETRÍA (PLANTA ARQUITECTÓNICA)

FUENTE:

Equipo Levantamientos PEMP Patrimonio Inmueble. Restituido con información encontrada en archivo documental.

	Diligenció:	PEMP Patrimonio Inmueble	Código de identificación	Hoja 3
	Fecha:	2016-2017		
	Revisó:	PEMP Patrimonio Inmueble	003215023014	de 5
	Fecha:	2018		



MINCULTURA



BOGOTÁ MEJOR PARA TODOS

FICHA DE INVENTARIO Y VALORACIÓN DE BIENES CULTURALES INMUEBLES

USO EXCLUSIVO DEL MINISTERIO DE CULTURA

INMUEBLE No MZ 023

Código Nacional

Hoja 4 PR 014

19. PLANIMETRÍA (FACHADA, CORTE)

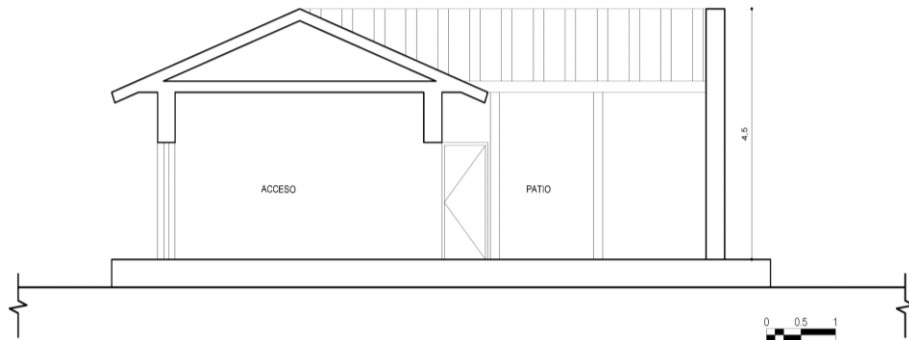

Corte longitudinal



Fachada Oriente

Fuente: Equipo Levantamientos PEMP Patrimonio Inmueble. Restituido con información encontrada en archivo documental

Fuente: Equipo Fotografía PEMP Patrimonio Inmueble

20. VALORACIÓN

Valor histórico: Inmueble correspondiente al periodo Republicano construido a finales del siglo XIX. Es uno de los inmuebles del sector que mejor se conserva del este periodo, manteniendo su tipología original de patio lateral central.

Valor estético: De acuerdo con lo descrito y su valoración histórica, el inmueble puede leerse de forma integral a pesar de sus leves modificaciones en la fachada, es una edificación representativa del periodo Republicano y de la consolidación urbana de la época. Utiliza elementos decorativos como marcos y zócalo de revoque y pintura, cornisas y alero de caja. Es de una gran sencillez pero configura un perfil homogéneo en la manzana junto a los demás inmuebles provenientes de este mismo periodo.

Valor simbólico: No se conocen datos o valoraciones previas que soporten su valor simbólico.

21. SIGNIFICACIÓN CULTURAL

El sector surgió como extensión del barrio Egipto, del cual heredo su carácter residencial. Su delimitación al lado occidental se dio a partir de la construcción, cerca de 1980, de la Avenida Circunvalar, también borde de la iglesia de Egipto, inicialmente una ermita construida en 1556 y hoy localizada dentro del barrio San Francisco Rural. Actualmente conserva edificaciones históricas que rememoran su origen y persistencia como barrio periférico de invasión, que conserva algunos ejemplo de la arquitectura doméstica del periodo republicano que se desarrolló al oriente de la ciudad.



Diligenció:	PEMP Patrimonio Inmueble	Código de identificación	Hoja 4
Fecha:	2016-2017		
Revisó:	PEMP Patrimonio Inmueble	003215023014	de 5
Fecha:	2018		

22. NIVEL DE INTERVENCIÓN

18,1 NORTE



CALLE 9 B

18,2 ORIENTE



TRANSVERSAL 4 E

18,3 SUR

CALLE 9

18,4 OCCIDENTE



CARRERA 3 E

23. OBSERVACIONES:

N.A.

	Diligenció:	PEMP Patrimonio Inmueble	Código de identificación	Hoja 5
	Fecha:	2016-2017		
	Revisó:	PEMP Patrimonio Inmueble	003215023014	de 5
	Fecha:	2017		